



FONDI
STRUTTURALI
EUROPEI

pon
2014-2020



Ministero dell'Istruzione, dell'Università e della Ricerca
Dipartimento per la Programmazione
Direzione Generale per interventi in materia di edilizia
scolastica, per la gestione dei fondi strutturali per
l'istruzione e per l'innovazione digitale
Ufficio IV



PER LA SCUOLA - COMPETENZE E AMBIENTI PER L'APPRENDIMENTO (FSE-FESR)

L'Offerta formativa della Scuola secondaria di I grado "Bernardino Luini"

a.s. 2021 - 2022



La struttura della Scuola

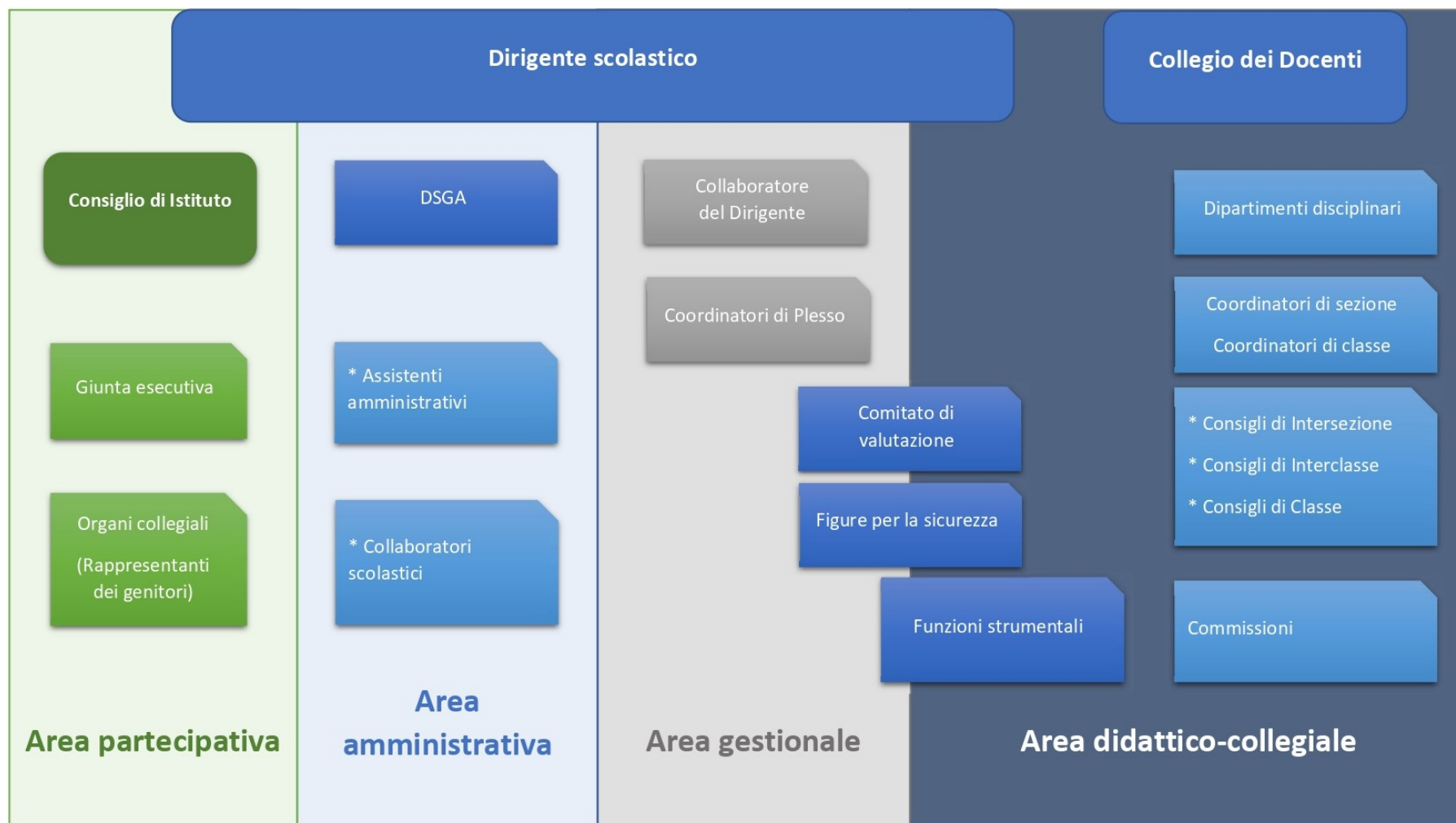

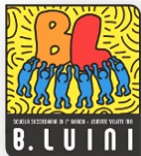

Un po' di numeri...

Alunni iscritti al Tempo normale e al Tempo prolungato

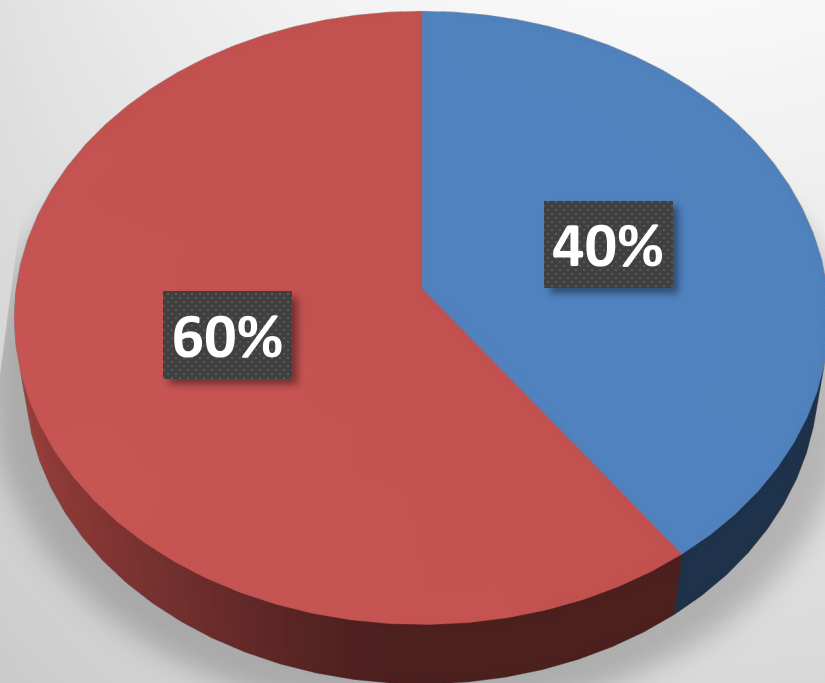

- Alunni TN: 131
- Alunni TP: 197

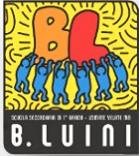

Un po' di numeri...

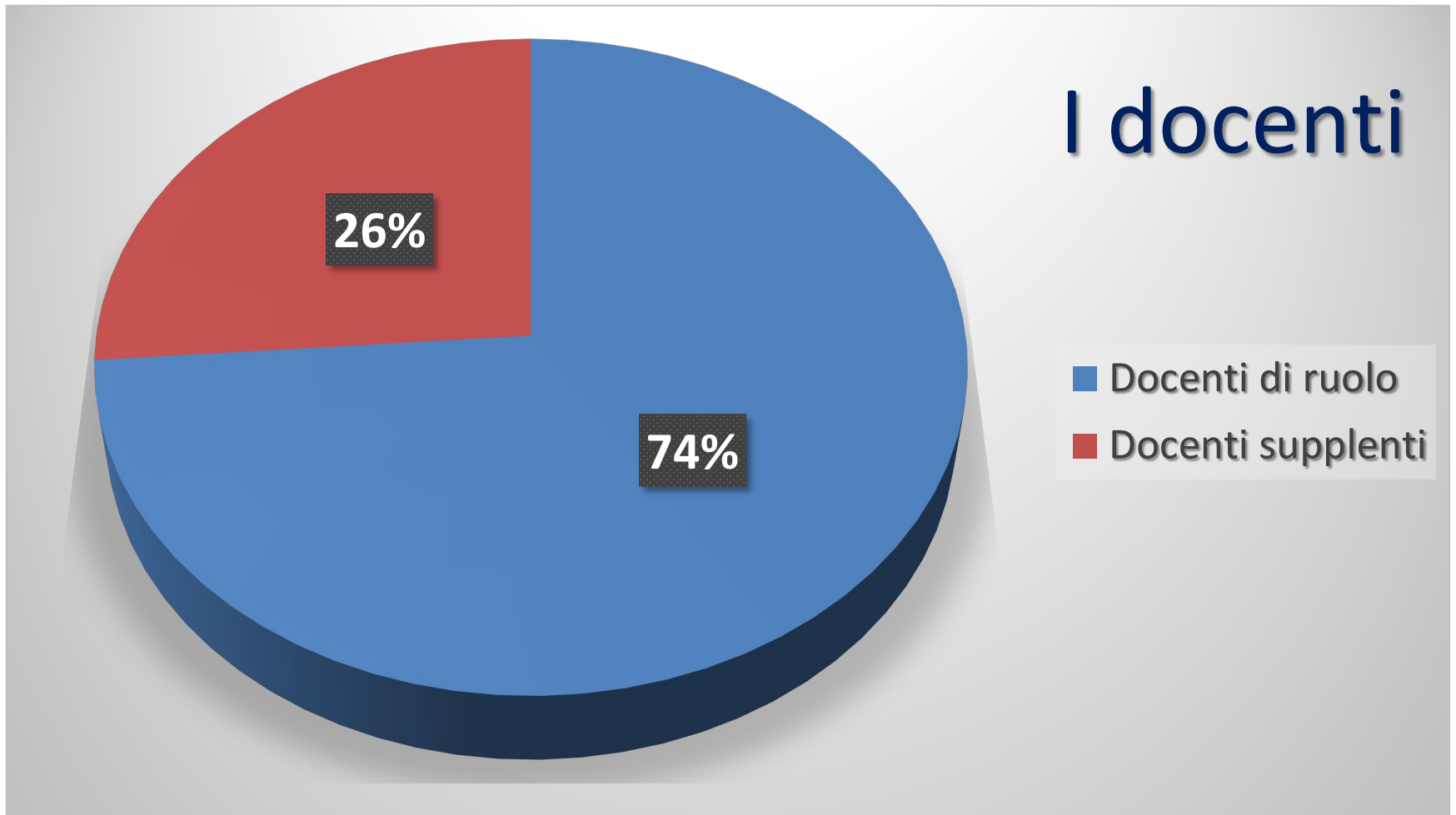



I punti di forza della nostra scuola

Attenzione agli studenti e ai loro bisogni educativi

- Studio assistito
- Recupero/alfabetizzazione per gli alunni stranieri
- Lezioni individuali con i docenti di Sostegno per alunni con bisogni educativi speciali
- Presenza di ex docenti volontari in aiuto a ragazzi che necessitano di recupero





I punti di forza della nostra scuola

Digitalizzazione e didattica

- Registro elettronico
- Lavagne Interattive multimediali
- Computer portatili per dsa
- Due aule di Informatica
- Un carrello per usare il computer in classe





I punti di forza della nostra scuola

Attenzione alle eccellenze

- Aule speciali
- Attenzione per le lingue straniere curriculari
- Certificazioni di Lingua Inglese e Francese
- Lingua latina per le classi terze
- Due tempi scuola: TN e TP
- Laboratori per il TP
- Partecipazione a Progetti PON
- Partecipazione al Lab talento dell'Università di Pavia per alunni con plusdotazione





I punti di forza della nostra scuola

Attenzione alle eccellenze

- Le Borse di Studio
“Lina Mandelli
e Annamaria Fedeli”





Tempo normale e Tempo prolungato

Due tipologie di struttura oraria

I corsi a Tempo normale

A – D – F

I corsi a Tempo prolungato

B – C – E



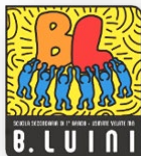

La struttura del Tempo normale

CLASSI I		CLASSI II e III	
DISCIPLINA	SPAZI SETTIMANALI	DISCIPLINA	SPAZI SETTIMANALI
Italiano	6	Italiano	6
Storia e geografia	4	Storia e geografia	4
Matematica e scienze	6	Matematica e scienze	6
Francese	2	Francese	2
Inglese	3	Inglese	3
Tecnologia*	1	Tecnologia*	1
Arte e immagini	2	Arte e immagini	2
Musica	2	Musica	2
Educazione motoria	2	Educazione motoria	2
Religione	1	Religione	1
* spazi che potranno essere utilizzati per progetti di potenziamento informatico			
Totale curriculum di base	29	Totale curriculum di base	29
Compresenza Sto-Geo/Tecnologia	1	Compresenza Lett/Tecnologia	1
Totale	30	Totale	30



La struttura del Tempo prolungato

CLASSI I		CLASSI II		Classi III	
DISCIPLINA	SPAZI SETT.	DISCIPLINA	SPAZI SETT.	DISCIPLINA	SPAZI SETTIMANALI
Italiano	7	Italiano	6	Italiano	6
Storia e geografia	4	Storia e geografia	4	Storia e geografia	4
Matematica e scienze	6	Matematica e scienze	6	Matematica e scienze	7
Francese	2	Francese	2	Francese	2
Inglese	3	Inglese	4	Inglese	3
Tecnologia	1	Tecnologia	1	Tecnologia	1
Arte e immagini	2	Arte e immagini	2	Arte e immagini	2
Musica	2	Musica	2	Musica	2
Educazione motoria	2	Educazione motoria	2	Educazione motoria	2
Religione	1	Religione	1	Religione	1
Totale curricolo di base	30	Totale curricolo di base	30	Totale curricolo di base	30
Compresenza Matem./Tec.	1	Compresenza Matem./Tec.	1	Compresenza Matem./Tec.	1
Compresenza Matem./Lettere	1	Compresenza Matem./Lettere	1	Compresenza Matem./Letf.	1
Laboratorio	2	Laboratorio	2	Laboratorio	2
Mensa	2	Mensa	2	Mensa	2
Totale	36	Totale	36	Totale	36



I laboratori del Tempo prolungato

Classi prime

Canto
Giochi da tavolo
Multisport
Scienze
Teatro
Francese

Classi seconde

Cinema
Robotica
Scienze
Teatro
Multisport
Arte
Orienteering

Classi terze

Web Journalism
Arte
Multisport
Rock band
Cinema





Le compresenze

Cosa sono?

- Divisione della classe in due piccoli gruppi finalizzati ad attività di recupero e/o approfondimento

Come sono distribuite?

Tempo Normale:

- Lettere e Tecnologia

Tempo Prolungato:

- Matematica e Tecnologia
- Lettere e Matematica

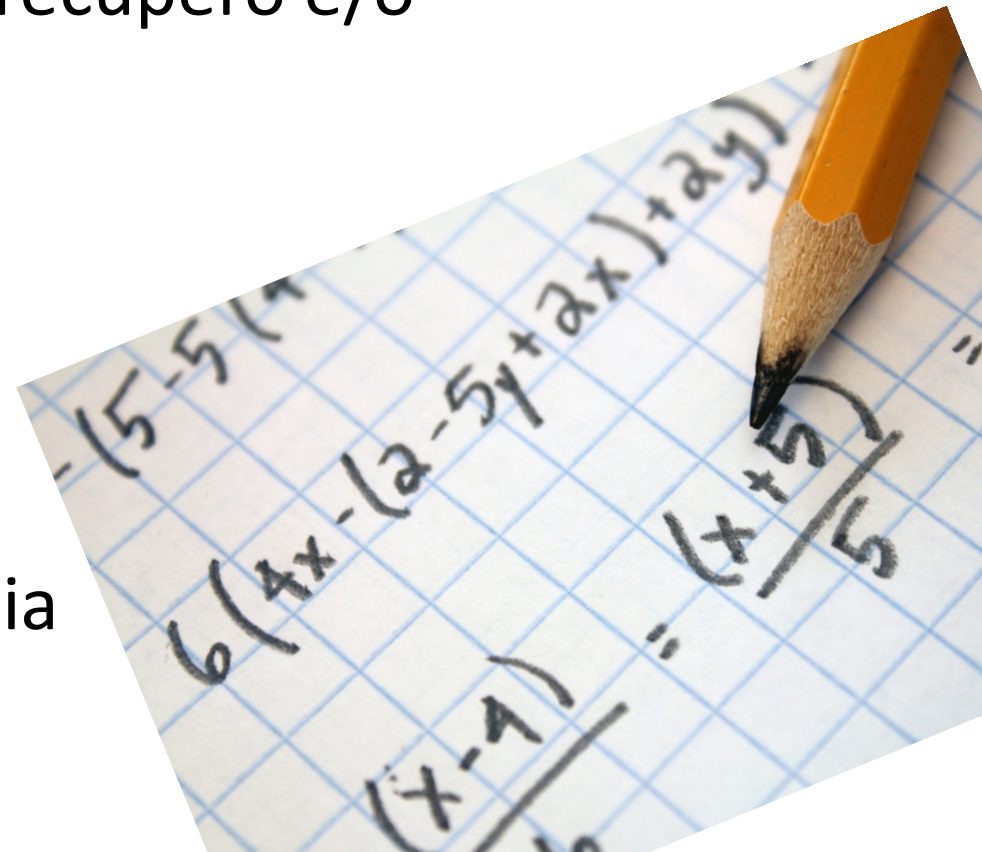



I progetti per ampliare l'offerta formativa

CLASSI	PROGETTO	RESPONSABILE DEL PROGETTO
Tutte	Intercultura	Docente referente
	Prevenzione del bullismo e del cyberbullismo e educazione alla corretta gestione della <i>web reputation</i>	
	Consiglio Comunale dei Ragazzi	
	Teatro/letteratura a scuola	
Prime	Educazione sanitaria: igiene personale	Docenti di Scienze
	Educazione ambientale	Esperti del Parco Agricolo N-E
		CEM (raccolta differenziata)
Educazione Stradale	Polizia locale	
Seconde	Educazione alla salute: Pronto Soccorso	Volontari del PS
	Educazione ambientale	CEM (raccolta differenziata)
	Educazione Stradale	Polizia locale
Terze	Educazione all'affettività e alla sessualità	Esperti della Associazione Ceaf di Vimercate
	Orientamento	Docente referente
		Docenti delle scuole superiori Studenti delle scuole superiori
Certificazione esterna Key/Pet e Delf	Docenti di lingua straniera Docenti madrelingua	



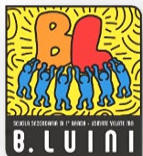

La scuola contro bullismo e cyberbullismo

- Il Referente
- La Commissione
- La formazione dei docenti
- Il progetto sugli alunni
- Gli incontri di sensibilizzazione per i genitori e per il Territorio
- La Rete di scuole



Bully - Free Zone



Lo sport

- Arrampicata
- Atletica
- Volley
- Difesa personale
- Orienteering
- Laboratori multisport





Risultati delle Certificazioni

Alunni iscritti ai **corsi** per le certificazioni di **Inglese: 39**

Alunni iscritti al corso **Key: 18**

Alunni iscritti al corso **Pet: 21**

Alunni iscritti agli **esami** per le certificazioni di **Francese: 26**

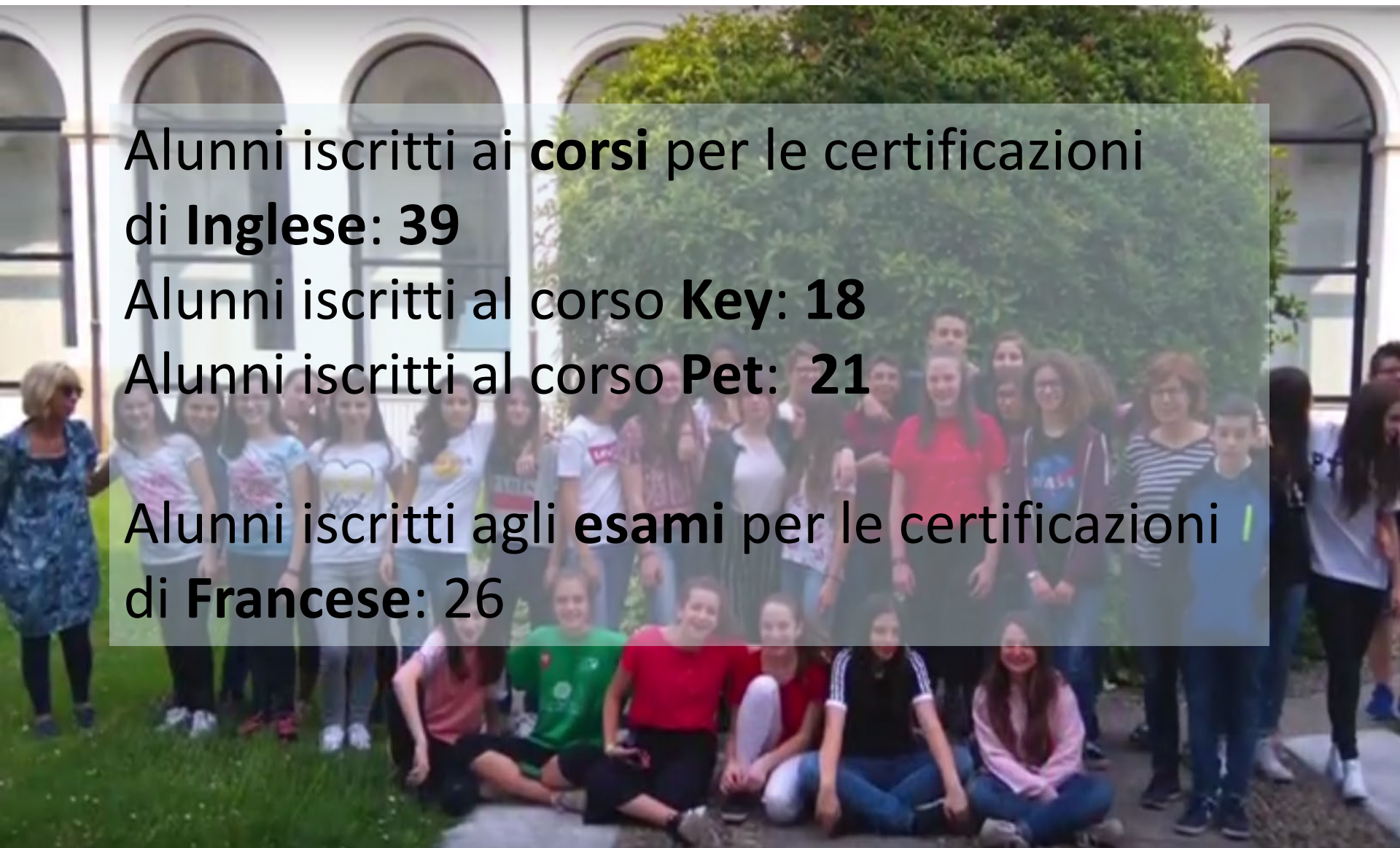



Risultati delle Certificazioni: Key e Pet

Risultati esami Key

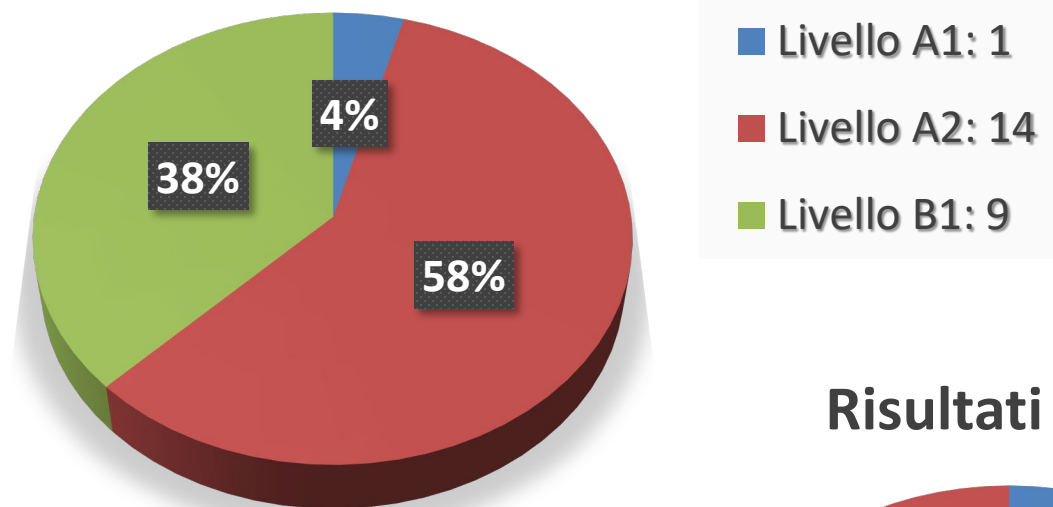

Risultati esami Preliminary

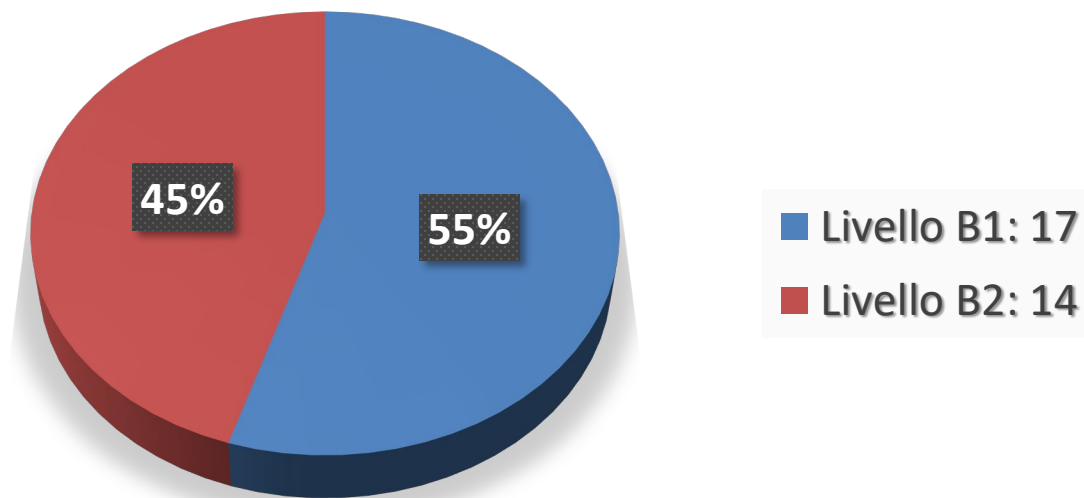



Certificazioni Delf

Alunni iscritti alle certificazioni DELF sul totale delle classi terze

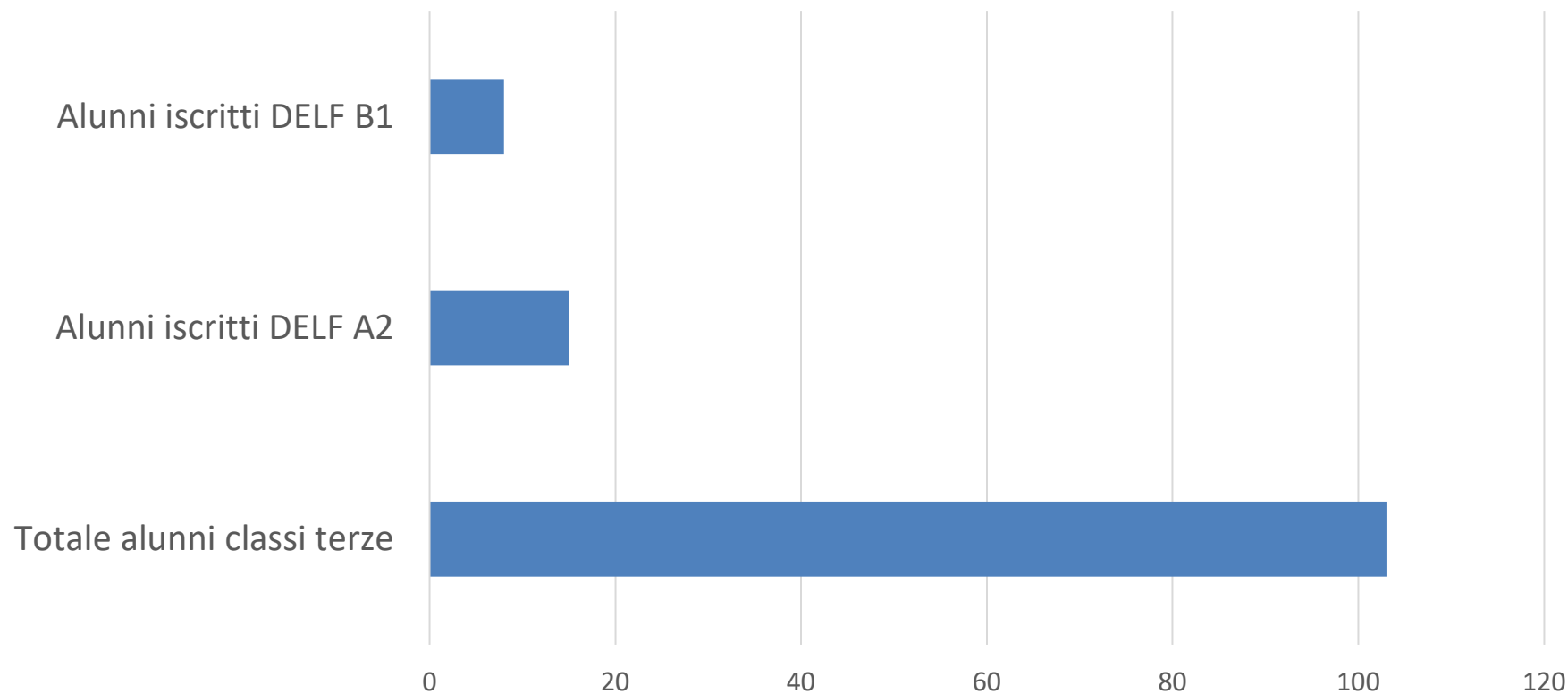



Risultati delle Certificazioni Delf

Risultati esame

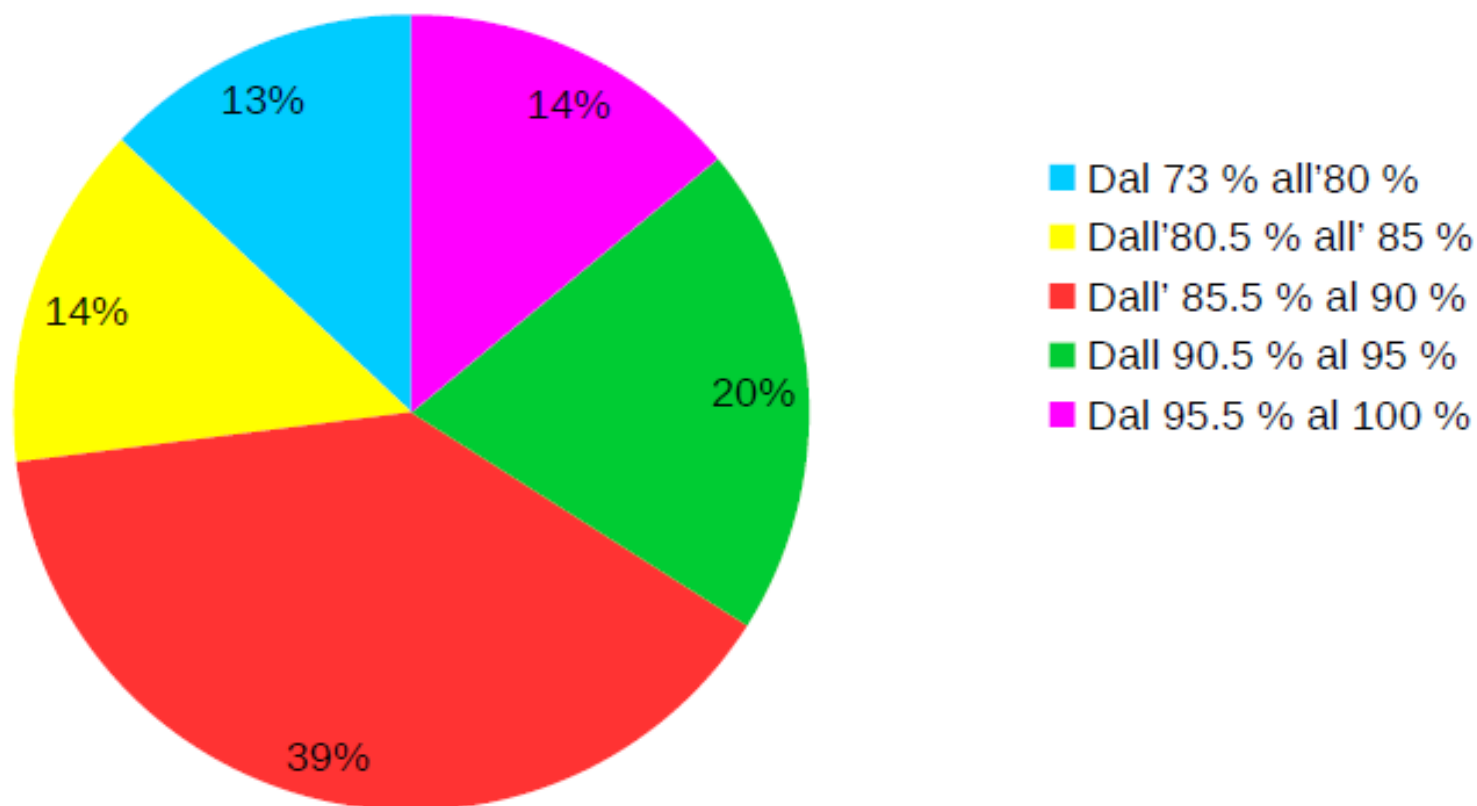

a.s. 2019-2020